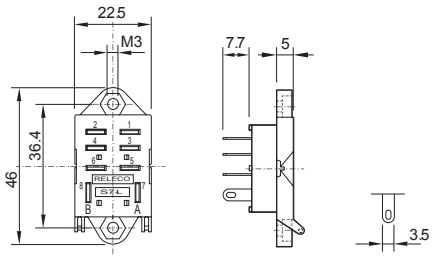

S7-L

8 пин, клеммы под пайку

Розетка под фланец
С фиксатором и табличкой

Технические параметры

Номинальная нагрузка	10A/250В
Диэлектрическая прочность (между контактами)	2,5кВ
Контакты из луженой латуни	

Разметка на плате

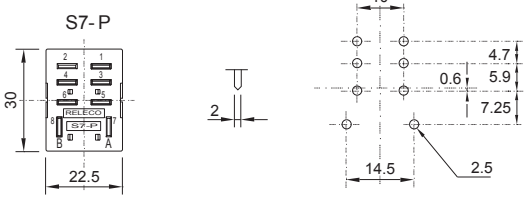

S7-P

8 пин

Для печатного монтажа

С фиксатором

Технические параметры

Номинальная нагрузка	10A/250В
Диэлектрическая прочность (между контактами)	2,5кВ
Контакты из луженой латуни	

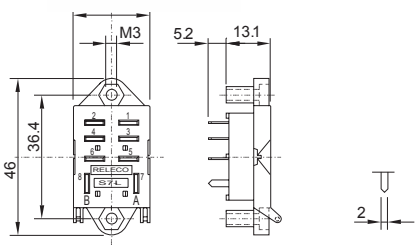

S7-PO

8 пин

Для печатного монтажа

Розетка под фланец
С фиксатором и табличкой

Технические параметры

Номинальная нагрузка	10A/250В
Диэлектрическая прочность (между контактами)	2,5кВ
Контакты из луженой латуни	